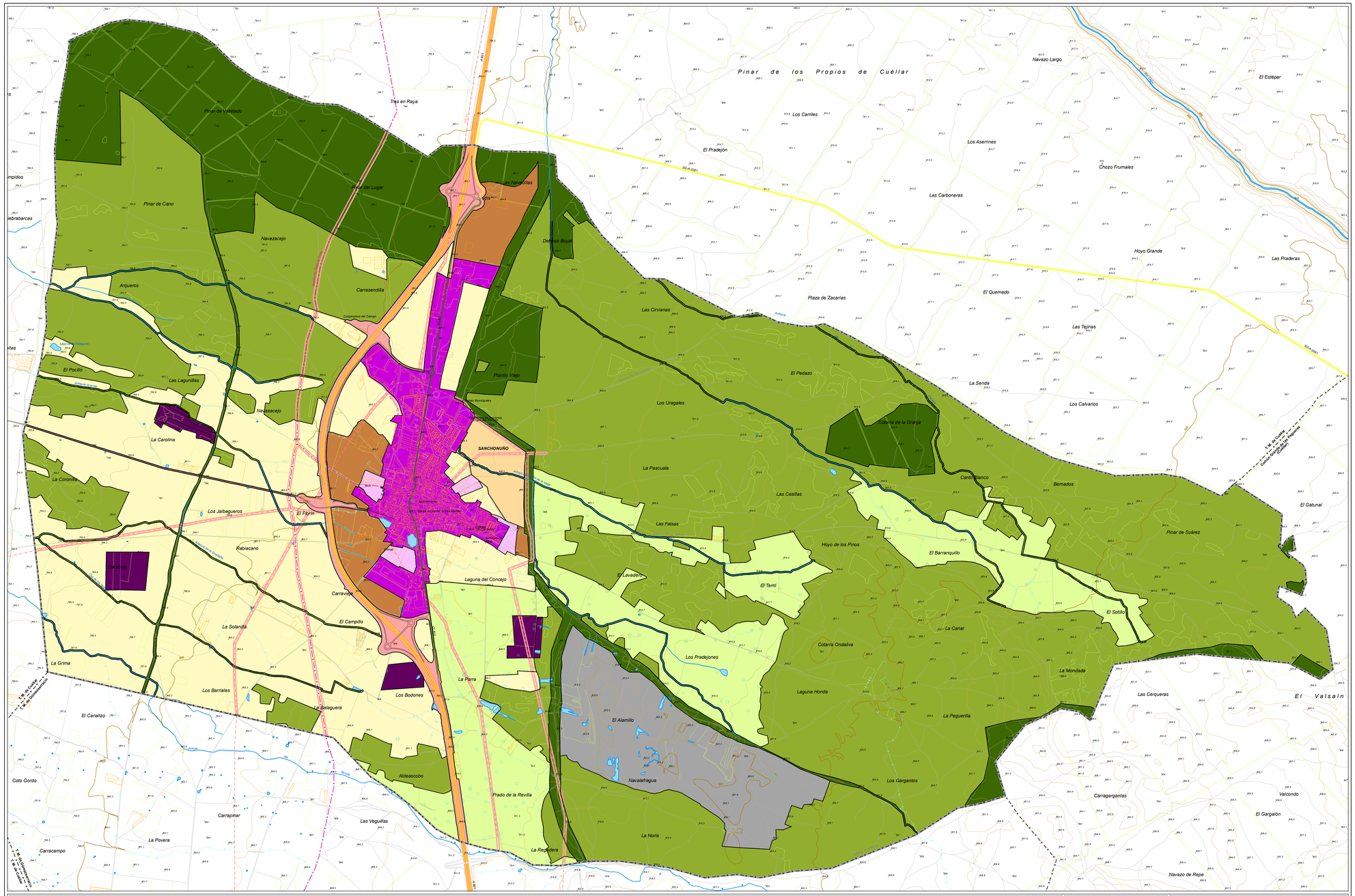

Signos convencionales

Límites
- Límites municipales

Altimetría
- Curvas de nivel 25 metros
- Curvas de nivel 5 metros

Hidrografía
- Ríos y arroyos
- Acequias
- Pozos
- Bodones y charcas

Infraestructuras
- Autovías
- Carreteras autonómicas
- Carreteras provinciales
- Carreteras locales
- Pistas y caminos
- Recinto de extracción
- Líneas eléctricas de alta tensión
- Gasoductos

Edificios y construcciones
- Edificios y construcciones

Parcelas aparentes
- Parcelas aparentes

Ámbito de las Normas
- **Término municipal de Sanchonuño**

Clasificación del suelo

Suelo Urbano
- Consolidado (SU-C)
- No Consolidado (SU-NC)

Suelo Urbanizable
- Urbanizable (SUR)

Suelo Rústico
- Común (SR-C)
- Actividades Extractivas (SR-AE)
- Entorno Urbano (SR-EU)
- Protección Agropecuaria (SR-PA)
- Protección de Infraestructuras (SR-PI)
- Protección Cultural (SR-PC)
- Protección Natural Grado 1 (SR-PN g1)
- Protección Natural Grado 2 (SR-PN g2)

AYUNTAMIENTO DE SANCHONUÑO

Consultoría:

gama
Asesoramiento en Urbanismo y Medio Ambiente

Redactores:

Javier Sánchez López
Arquitecto

Luis Santos y Ganges
Geógrafo, Doctor Urbanista

Miguel Ángel Ceballos Ayuso
Geógrafo, Técnico Urbanista

Pedro Jesús Sánchez López
Arquitecto

Avance

NORMAS URBANÍSTICAS MUNICIPALES
Sanchonuño (Segovia)

Plano PO-1
Plano de clasificación del suelo. Escenario 2

Septiembre de 2018

0 250 500 Metros

Escala 1:10.000

N